

Magic Hand VIII

User Manual – SI Version

Mediterranean Shipping Company - SPRC Doc Dept.

2016-Nov Version

User Manual - SI Version

❖ 主菜单简介

Introduction Of Main Menu

- 主界面 (Main Form)
- 用户个性化 (Individuation)
- 信息中心 (Info Center)

❖ SI制作流程

SI Operating Process

- 编辑 (Edit)
- 保存 (Save)
- 导出 (Export)

Magichand &

补料前注意事项

- MH暂不接受以下情况的补料
 - One booking issue more than one bill
 - SO is rejected by MH

- 用MH补料前请提供用于补料的邮件地址（包括电话）给MSC，以便加入白名单。未加入白名单的邮件地址是无法成功补料的。

- 请勿在用MH补料的同时再用其他方式重复补料，否则其他方式的补料将会被忽略。

- 若第一次补料不是用MH，而后用MH提交update SI的，我司保留收取改单费的权利。

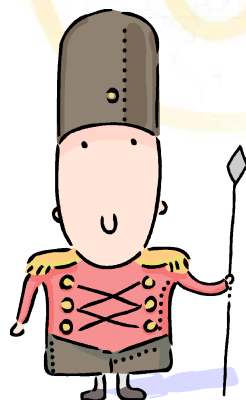

主菜单简介

Introduction Of Main Menu

主菜单简介 (Introduction Of Main Menu)

- 主界面 (Main Form)

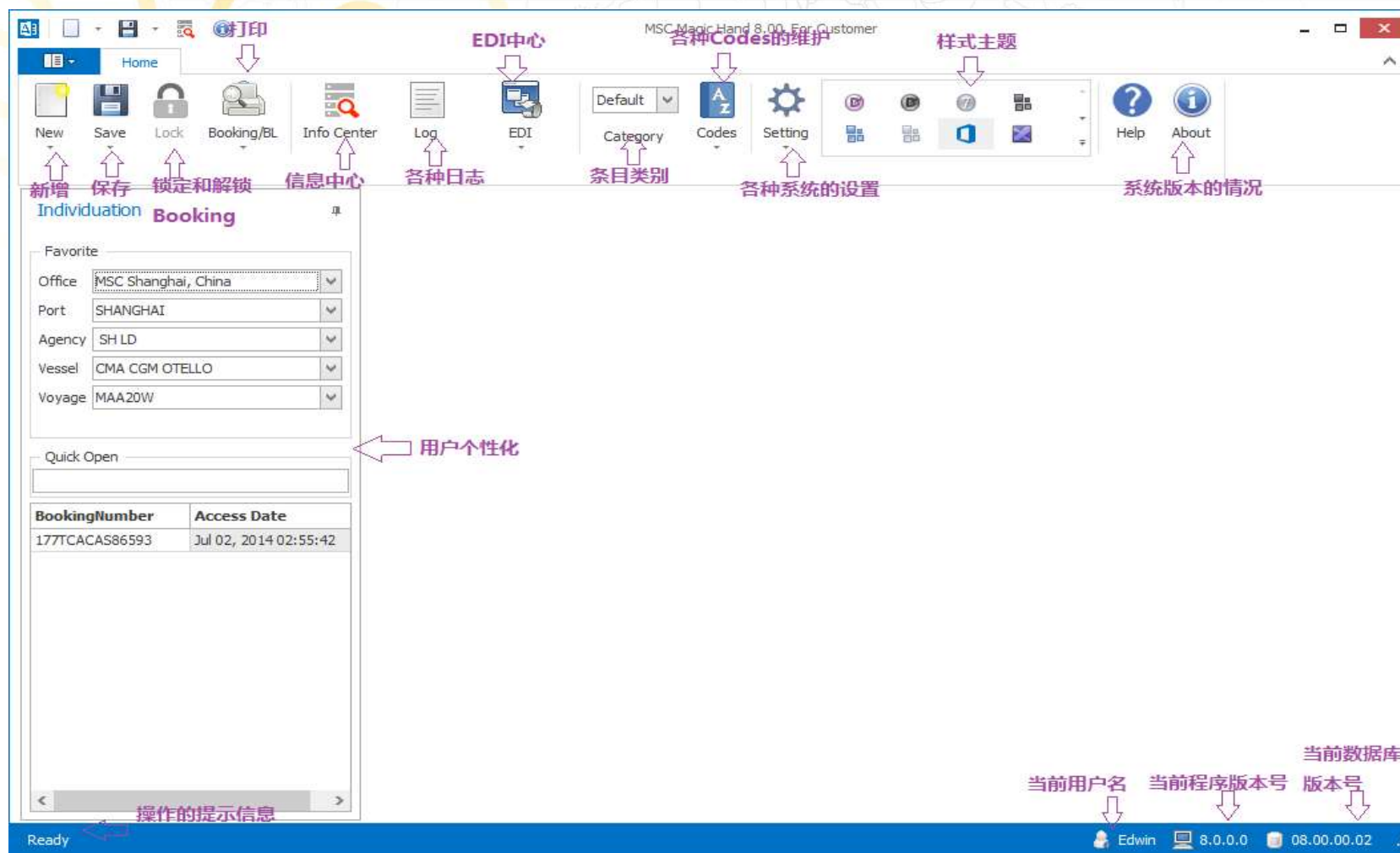

主菜单简介 (Introduction Of Main Menu)

- 用户个性化 (Individuation)

收藏/Favorite:
此功能主要将记录您所选择的office、port、agency、vessel、voyage信息，方便在新建Booking和打开InfoCenter界面时，将自动为您填充所选择的项。

快速打开/Quick Open:
此功能有助于客人能在更短的时间内定位打开一票Booking，您只需输入一个Booking号码后按回车，如果存在则会加载Booking界面，如果不存在则不会触发任何操作。

历史记录/History Record:
此功能是将客人打开过的Booking号记录于此，以便再次打开时无需再次查询。

BookingNumber	Access Date
181LBD14TA2558512	Aug 16, 2014 10:45:12
181XS14C01A300013	Jul 23, 2014 07:29:34
181XS14C01A300032	Jul 23, 2014 06:21:35
181OS014A05000090	Jul 21, 2014 09:33:38
181AY014A05000048	Jul 17, 2014 07:27:53
181AY014A05000047	Jul 14, 2014 13:40:50
181AY014A05000049	Jul 14, 2014 11:41:07
181AY014A05000046	Jul 10, 2014 08:34:21
181AY014A05000045	Jul 10, 2014 08:07:06
181AY014A05000044	Jul 10, 2014 07:33:35
181AY014A05000043	Jul 10, 2014 06:57:22
181AY014A05000042	Jul 10, 2014 06:21:11

主菜单简介 (Introduction Of Main Menu)

- 信息中心 (Info Center)

Info Center - MSC Magic Hand 8.00_For Customer

Home

New Save Lock Booking/BL Info Center Log EDI

Default Category Codes Setting

Help About

Individuation

Favorite

Office MSC (HONG KONG) LIMITED

Port CHIWAN

Agency CASA

Vessel

Voyage

Quick Open

Info Center

Type	NEWEST	POD	
Booking		POR	
Office	MSC (HONG KONG) LIMITED	FinalDest	
Port	CHIWAN	TransPort1	
Vessel		Status	
Voyage		SCTCode	
Service		Container	
Agent	CASA	MSCCode	
DateFrom		VIPCode	
DateTo		IntraCode	

Search

Open

Clear (Shift+Del)

To Excel

表头具有排序、筛选功能

BookingNumber	MasterBookingNumber	RefNumber	AgentCode	StatusCode	Vessel	Voyage	Service
181LBD14TA2558512			C01	C	MSC CRISTINA	FL434R	LION
181LBD14TA1245874			C01	C	MSC CRISTINA	FL434R	LION
181LBC14TA5689258			C01	C	MSC CRISTINA	FL434R	LION
181LGG14TA2458899			C01	C	MSC REGULUS	FL432R	LION
181LGG14TA0124988			C01	C	MSC REGULUS	FL432R	LION
181XS14C01A30TT01			C01	C	CMA CGM AMERIGO VESPUCCI	FLA80W	CONDC
181XS14C01A300034			C01	C	CMA CGM LAPEROUSE	FLA72W	CONDC
181TS014A11110055			C01	C	MSC VANDYA	FT430R	TIGER
Total = 579							

Ready

mhuser 8.0.0.17 08.00.00.05 MagicHand80_Agent_Test 10.150.0.124

查询/Search:

根据查询条件查询你所需的结果, Booking支持模糊查询

打开/Open:

根据查询结果, 选中一票后单击open即可打开; 也可双击所选查询结果打开

可将查询内容以Excel文件的方式导出, 做进一步比较或存档

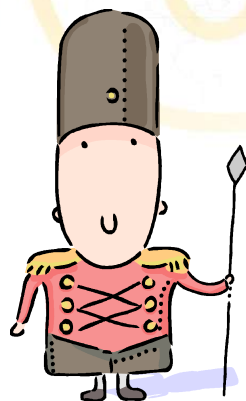

SI制作流程

SI Operating Process

编辑 (Edit)

- SI的编辑分两部分

- Shipment Details (Left Panel):** A list of fields including Office (MSC (HONG KONG) LIMITED), Agency (CASA), Service (CONDOR_EXPRESS), Feeder BL, Booking (181XS14C01A300013), REF Number, Status (Confirmed), Part Load Type, Part Load Bkg, POR, POR SUBLOC, POR TM, POL (CHIWAN), Vessel (CMA CGM LAPEROUSE), Voyage, POD (HAMBURG), Port Clause, Final Dest, ZIP Code, FNL SubLoc, FNL TM, Trans Port1, Trans Port2, Terms (CY to CY), SCT (Service Contract Number), SCT Number (453-669), Contract Cat (OCA CNF Booker), Freight Cat, Payment Type (Prepaid), Pay at, BLREF Number, SI Information, InTrans Coun, CFS Depot, SI Sender, Cross Booking, Comment, CheckLocalDC, and Creation (Jul 17, 2014 10:14:06).
- Shipment Table (Top Middle):** A table with columns: SEQ, Type, Container, Seal Number, Quantity, Weight, Volume, SOC, REF Number, Other Info. Row 1: 1, 20DV, MSCU3061562, 54321, 1, 26,000.000, 22.000, [checkbox], [checkbox].
- Shipment Description (Middle):** 1 - FURNITURE. HS/COMM: Other furniture and parts thereof. HS Code: 94031058. Short Desc: FURNITURE. Shipper Desc: FURNITURE. Marks Numbers: D1. Quantity: 1. Package Type: Bag(s). Weight(kg): 26,000.000. Measurement(m³): 22.000. OG Info: Chemical Info: [empty].
- Company Details (Right Panel):** A list of fields including To Order Type, AMS, Company Type (Shipper), Shipper, Booking Shipper, Notify1, Booker, Contract Holder, Name Account, Freight Forward Shipper, and Consignee. Below this is a detailed view of the Shipper (ABDSCC) with fields: Company Type (Shipper), Reference Number, Name (ABDSCC), Address (100000000000, SHENZHEN CHINA), City (Shenzhen), ZIP Code (518000), Contact, Phone, Fax, Email, Intra Code, MSC Code, Group Code (3001TG00), Sub Group Code, Company Code (10389845), Other Info, Use BL, BL Company, BL Address, and BL Contact.

编辑 (Edit)

- 红色方框内的booking information请勿在SI阶段随意更改，否则将导致数据无法正常传输，若需更改，请先联系客服并确保在提供提单之前更改完成！

- Office:** MSC (HONG KONG) LIMITED
- Agency:** CASA
- Service:** CONDOR EXPRESS
- Feeder BL:**
- Booking:** 181XS14C01A300013
- REF Number:** (empty)
- Status:** Confirmed
- Part Load Type:** (empty)
- Part Load Bkg:** (empty)
- POR:** (empty)
- POR SUBLOC:** (empty)
- POR TM:** (empty)
- POL:** CHIWAN
- Vessel:** CMA CGM LAPEROUSE
- Voyage:** (empty)
- POD:** HAMBURG
- Port Clause:** (empty)
- Final Dest:** (empty)
- ZIP Code:** (empty)
- FNL SubLoc:** (empty)
- FNL TM:** (empty)
- Trans Port1:** (empty)
- Trans Port2:** (empty)
- Terms:** CY to CY
- SCT:** Service Contract Number
- SCT Number:** 453-669
- Contract Cat:** OCA CNF Booker

The central table shows the following data:

! SEC	! Type	Container	Seal Number	Quantity	Weight	V
1	20DV	MSCU3061562	54321	1	26,000.000	2

The right-hand panel shows the following details:

- ! HS/COMM:** Other furniture and parts thereof
- HS Code:** 94031058
- ! Short Desc:** FURNITURE
- Shipper Desc:** FURNITURE
- ! Marks Numbers:** D1
- ! Quantity:** 1
- ! Package Type:** Bag(s)
- ! Weight(kg):** 26,000.000
- ! Measurement(m³):** 22.000
- OG Info:** (empty)
- Chemical Info:** (empty)

The bottom-right panel shows the 'CompanyType' dropdown menu with the following options:

- Booking Shipper
- Booker
- Contract Holder
- Name Account
- Freight Forward Shipper
- AMS NVOCC
- Booking Client
- Booking Inv. Com.

The 'CompanyType' dropdown is currently set to 'Booking Shipper'. The 'To Order Type' dropdown is set to 'AMS'. The 'Company' dropdown is set to 'S1 CASA CHINA LIMITED'.

编辑 (Edit)

- 若在补料前更改订舱信息（如COV、COD.....），并且在我司客服确认我方系统已完成更改后，请于补料前在Magic Hand进行相应更改。比如COV：

在Info Center可以进行单票或者批量的COV

选择所需booking, 点击右键, 点击roll over。(请务必选择相同船名和航次的booking, 否则将会发生错误)

BookingNumber	MasterBookingNumber	RefNumber	Office
181TSCITYSUFF66XX			MSC (HONG KONG) LI...
181EQF4SG02A1TEST			
181TSCITYSUFFD79			
181TSCITYSUFFD78			
181TSCITYSUFFD77			
181LBC14TEST54875			
181TSCITYSUFF799			
181TSCITYSUFF7			

也可进入到SI里, 在相应位置进行更改

Shipment	Company	Value
! Office	MSC (HONG KONG) LI...	
! Agency	CASA	
! Service	TIGER_NON_ENS	
Feeder BL	<input type="checkbox"/>	
! Booking	181TSCITYSUFF66XX	
REF Number		Confirmed
POR SUBLOC		
POR TM		
! POL	CHIWAN	
Vessel	MSC GENOVA	
! Voyage	FT442R	
! POD	BEIRUT	
Port Clause		
Final Dest		
ZIP Code		
FNL SubLoc		
FNL TM		
Trans Port1		
Trans Port2		
Terms	CY to CY	
SCT		Service Contract Number

编辑 (Edit) - Shipment的制作

- Feeder BL

Shipment	! Office	MSC (HONG KONG) LIMITED
	! Agency	CASA
	! Service	LION
	Feeder BL	<input checked="" type="checkbox"/>
	! Booking	181LBD14TA2558512

若要出驳船单，请在此处挑钩

编辑 (Edit) - Shipment的制作

- Part Load Type / Part Load Bkg

若有多个柜做一票单的，请在此选择“Combine”
--注：MH暂不接受master/part bill补料，所以除“Combine”外其他功能尚未开通，请勿选择

在柜子信息的版面空白处，右键新增相应个数的柜子

选择“Combine”后，请在此填写要合并做一票单的其他bookings

! S...	! Type	Container	Seal Number	Quantity	Weight
1	20DV			648	18,552.00

1 - CASTER WHEEL	
! HS/COMM:	Trailers and semi-trailers; other v...
HS Code:	871690
! Short Desc:	CASTER WHEEL
Shipper Desc:	CASTER WHEEL
! Marks Numbers:	N/M
! Quantity:	648
! Package Type:	Carton(s)
! Weight(kg):	18,552.000

Part Load Type	Combine
Part Load Bkg	BLCOMBINE: 181XX16C...
POR	BLPartLoad
POR SUBLOC	BLCombine 181xx16C0106557M1
POR TM	BLSplit 181xx16C0106557M1 181xxS16C0106558M1

New Container		F4
Delete Container		Del
Copy	1	
Overwrite forward	1	
Copy to Clipboard		Ctrl+C

编辑 (Edit) - Shipment的制作

- BLRef Number:

点击BLREF Number, 在弹出来的文本框中右击添加 Reference Number

选择所需要添加的特殊号码类型

Seq	Type	Number	Com
1			

在此位置录入的特殊号码都是按票录入的

编辑 (Edit) - Shipment的制作

- CNTR REF Number

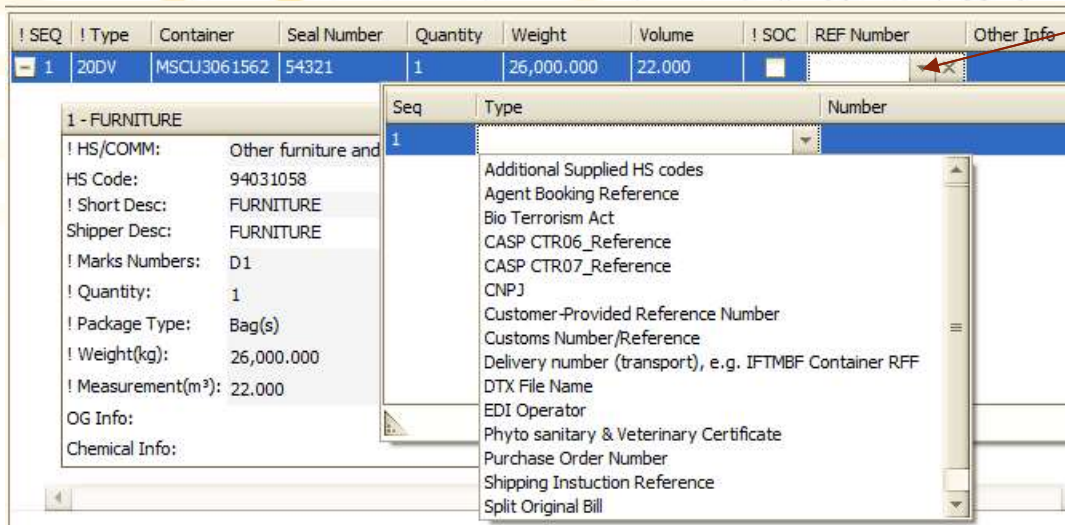

Container information处也有一个REF Number，界面和添加方法与Company的Ref Number相同。

常用的CNTR Ref Number如下所示，请按照我司Special code list要求正确录入：

- Additional Supplied HS codes
- Wood cargo/package (Brazilian Siscarga requirement)
- Phyto-sanitary certificate number
- Customs Number/Reference

各国需要的特殊号码请参考Special Code List。

注意：此List仅供参考，若之后有新增的Special Code，请以MH的提示为准

SO/SI 中 ReferenceNumberType 此国家不接受，请更正

Country:Brazil, SO/SI REF NumbeSeqNo:2, ReferenceNumberType:Customer-Provided Reference Number

此处会提示缺少或者多了哪一个ref number

注意：

Additional Supplied HS codes 的每一条记录只接受35个字节（包括标点符号），如果超出这个字节限制，可以再加一条记录。

此信息是挂在对应的箱号下的。只对对应的箱号有效。

编辑 (Edit) - Shipment的制作

如何参考Special Code List

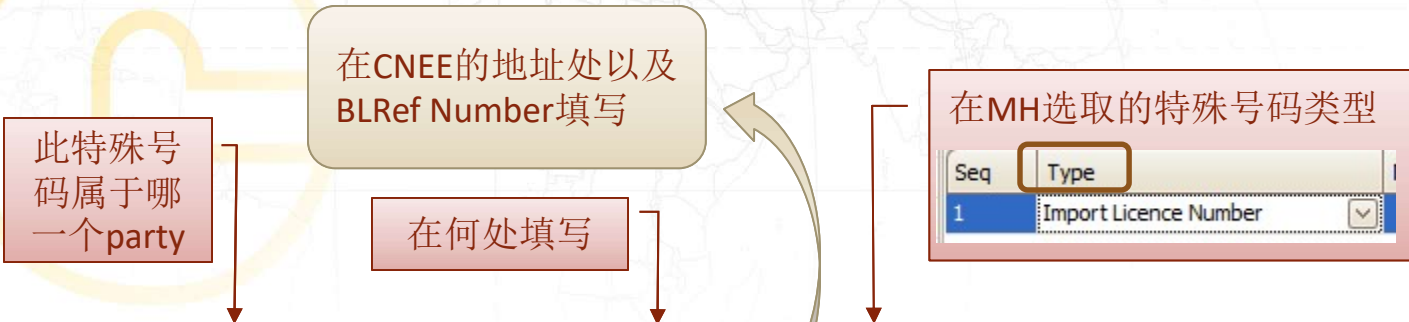

Country	Code Name	Which Party	Where to Input	Ref. type	Standard Format
Argentina	C.U.I.T.	consignee	BLRef Number only	Import Licence Number	XXXXXXX(只入号码)
Israel	VAT	consignee	consignee address + BLRef Number	Import Licence Number	CONSIGNEE TAX ID:XXXXXXX
Russia	Phyto-sanitary certificate number	cargo desc.	cargo desc. + CNTR REF Number	Phyto-sanitary certificate number	XXXXXXX(只入号码)

需要提供特殊号码的国家

特殊号码名

仅在BLRef Number填写

填写的格式

在货描处以及CNTR REF Number处填写

编辑 (Edit) - Shipment的制作

- SI Information

有预先申请特定提单号的, 请把提单号填在此处

Print on BL功能可更改提单上显示的港口名称, 但禁止使用这个功能, 建议把需要编辑的港口信息填写在Comment里, 以免产生罚金

注意:
 严禁对港口进行根本性的编辑或进行MSC禁止的编辑。对不确定的港口编辑, 请在更改前与MSC文件部书面落实。如所要求提单显示港口信息与舱单信息不符, 导致舱单提单内容相悖, 将由贵司承担所引起的一切风险和费用!

Location	State
Zhongshan	Guangdor
Xiamen	Fujian
Shunde	Guangdor
Shenzhen	Guangdor

若在SPRC出单, 请选择Local Area, 并在**Issue City**选择相关城市名
 若在非SPRC出单, 请选择Elsewhere, 并在Issue City填写并搜索相关城市名

编辑 (Edit) - Shipment的制作

InTrans Country

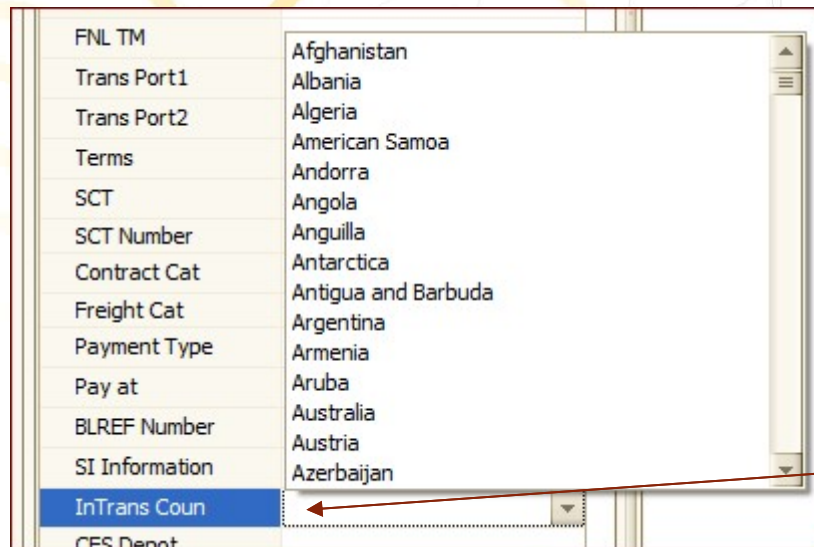

什么时候标注InTrans Country?

1. 当货描中含有中转条款时必须标注，标注转运到地点所在的国家
2. 当收货人所在国家与卸货港所在国家不一致时，请与发货人落实此票货物是否为卸货港国境转关货物，如果是，请标注！

新增标注过境货物最终目的国InTrans Country功能

Comment

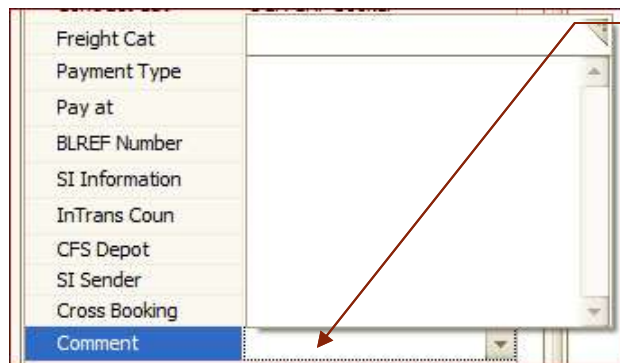

若有特殊要求，请填写在comment处

注意：

SI阶段的特殊要求请务必填写在此处，不要填写在container处的comment里

另外，comment里的信息不会显示在提单上，所以如有应该显示在提单上的信息请在正确的地方填写，例如N/A，commodity等，请在货描注明，否则我司将默认未提供

编辑 (Edit) - Shipment的制作

- Container information

! SEQ	! Type	Container	Seal Number	Quantity	Weight	Volume	! SOC	REF NU
1	20DV	MSCU3061562	54321	1	26,000.000	22.000		

1 - FURNITURE

! HS/COMM: Other furniture and pa

HS Code: 94031058

! Short Desc: FURNITURE

Shipper Desc: FURNITURE

! Marks Numbers: D1

! Quantity: 1

! Package Type: Bag(s)

! Weight(kg): 26,000.000

! Measurement(m³): 22.000

OG Info:

Chemical Info:

New Cargo F4

Delete Cargo Del

Copy 1

Copy to Clipboard Ctrl+C

若cargo有拆分资料，可在空白处右击添加cargo

若cargo有拆分资料，若cargo资料一致，也可选择所要复制的cargo，右击复制、黏贴以添加cargo

添加柜子的操作和添加cargo的操作相同

注意：
如果不是多个柜子做一份单，请不要随意添加柜子，以免数据传输错误

Chemical Info:

New Container F4

Delete Container Del

Copy 1

Overwrite forward 1

Copy to Clipboard Ctrl+C

Expand All Containers Ctrl+E

Collapse All Containers Ctrl+L

编辑 (Edit) - Shipment的制作

- HS CODE

输入HS CODE

点击搜索

请注意货描中的HS CODE与此处的HS CODE须一致，至少前四位数字要相同

双击选取所需要的HS CODE

HSCode	Commodity
94031051	Other furniture and parts thereof
94031058	Other furniture and parts thereof

注意：巴西单的NCM number只能是四位数，若有多个，请按照客户的指示将其中之一 NCM录入到固定位置

并把其余的NCM填入 CNTR REF Number里，之间要用逗号隔开

若巴西单有多个NCM，而没有添加在Additional HS code 栏目内，或者添加了但与货描中的NCM不同，将可能导致目的港海关产生高额罚金，请务必注意！

Seq	Type	Number
1	Additional Supplied HS codes	9405.9406

编辑 (Edit) - Shipment的制作

- Shipper Desc

此部分信息不会显示在提单上，仅供POD agent向海关申报。
Short Desc中请填写简明的货品描述。

! SEQ	! Type	Container	Seal Number	Quantity	Weight
1	20DV	MEDU1315772	CCCC	1	1,000 12,000

1 - TOYS	
! HS/COMM:	Tricycles, scooters, pedal cars and si...
HS Code:	95030010
! Short Desc:	TOYS
Shipper Desc:	Toys
! Marks Numbers:	TOYS
! Quantity:	NA:SAKAR CO.LTD. HSCODE:95030010
! Package Type:	
! Weight(kg):	
! Measurement(m³):	
OG Info:	
Chemical Info:	

Double click to append to last row. Press Ctrl+Enter to switch editing

NA	Ref.No.	HSCode	Terms
	SAKAR CO.LTD.		

多个柜子合出一份单的情况下，如果有需要显示在提单末柜的描述（非柜子本身货描），请将其填写在MH SI首柜的货描处，并与柜子本身的货描隔开一段距离。

填在“Shipper Desc”处的HS CODE才会显示在提单上。
若需要不显示HS CODE的，可以不在此处填写。

若港口要求必须显示而“Shipper Desc”处并未填写HS CODE的，我司会根据“HS CODE”栏的数值在货描里显示HS CODE。

双击此处可把相关信息添加到货描，请注意显示在此处的信息并不代表已显示在提单上，必须双击添加到货描才会显示在提单上。

编辑 (Edit) - Shipment的制作

- Other Info

EF Number	Other Info	Comment	DG Stuffing ...
	Tare Weight		
	Payload		
	! NR	<input checked="" type="checkbox"/>	
	Temperature		
	! IsVentilated	<input type="checkbox"/>	
	Opening %		
	FUM POL	<input type="checkbox"/>	
	FUM Date		
	VEN POL Date		
	FUM UN #		
	FUM IMO Class		
	De-FUM POD	<input type="checkbox"/>	
	! DC CER Received	<input type="checkbox"/>	
	! SUB	<input type="checkbox"/>	
	! Optional	<input type="checkbox"/>	
	! Old Container	<input type="checkbox"/>	

FUM POL : 确认做熏蒸
 FUM Date: 熏蒸时间
 VEN POL Date: 通风时间
 请把熏蒸的内容录入到这些栏目中
 只要录入了VEN POL Date就等于确认了VEN POL

编辑 (Edit) - Company的制作

- To Order Type

有效可选项只有后7种

如果收货人是TO ORDER, 请在下拉菜单内选择相应的To Order/To Order Of Shipper/To Order Of The Shipper/To The Order/To The Order Of Shipper, 且请直接删除空白收货人栏

如果收货人是TO ORDER OF XXX, 则仍需在收货人栏输入XXX公司的信息。

Q: 如何删除To Order Type?

A: 选中要删除的To Order选项, 然后点键盘上的“delete”键来删除

编辑 (Edit) - Company的制作

- Company Type

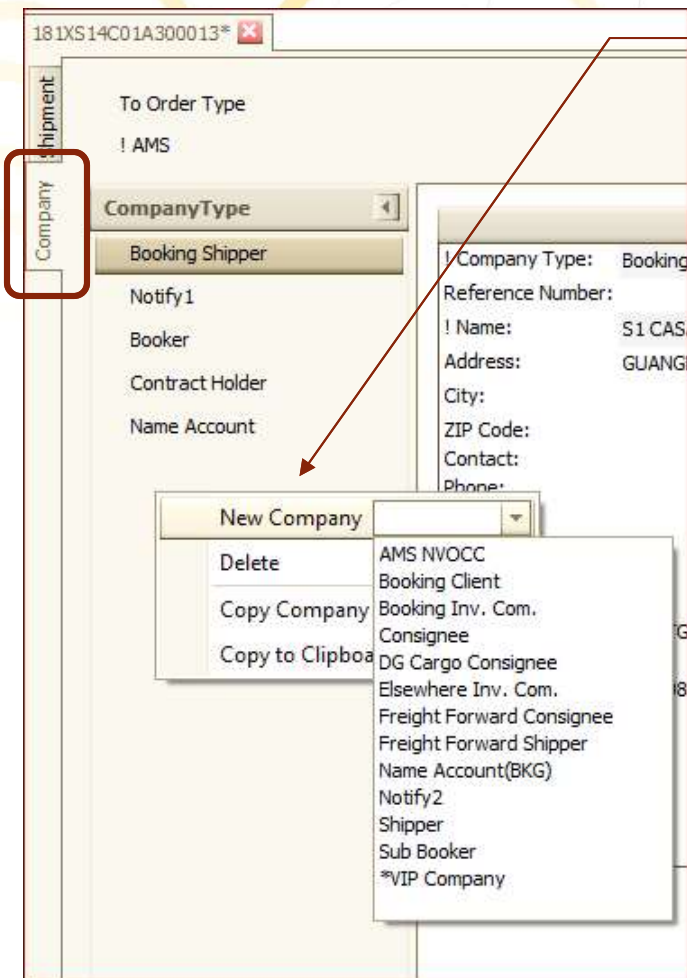

如何添加Company ?

在Company页面中的任意位置右击，从New Company下拉菜单中选取要添加的新Company Type

若有公司类型的资料是相同的，可选中需要复制的公司，把它的资料复制添加成另一个公司类型

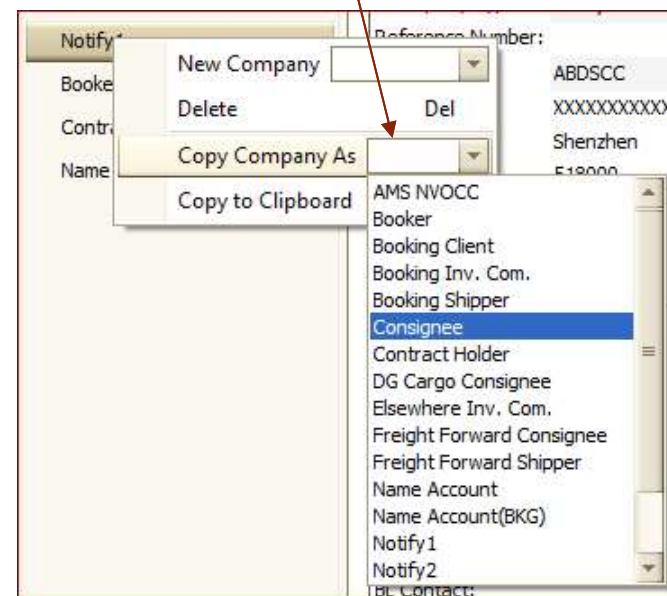

编辑 (Edit) - Company的制作

- Company Party

Shipper: ABC COMPANY

! Company Type: Shipper
Reference Number:
! Name: ABC COMPANY
Address: XXXX, SHENZHEN, GUANGDONG CHINA ZIP CODE: 518000
City: Shenzhen
ZIP Code: 518000
Contact:
Phone: 0755-111111
Fax: 0755-222222
Email:
Intra Code:
MSC Code:
Group Code:
Sub Group Code:
Company Code:
Other Info:
Use BL:
BL Company: ABC COMPANY
BL Address: XXXX, SHENZHEN, GUANGDONG CHINA ZIP CODE: 518000
BL Contact: PHONE: 0755-111111
FAX: 0755-222222

请把详细完整的地址（包括CITY, ZIP CODE等等）填写在“Address”栏。

此处有字符限制，若地址太长无法全部填写，请在最后标*，并在首柜货描处填写*，接余下部分。

CITY, ZIP CODE必须根据公司所在地正确填写（此处的CITY, ZIP CODE不会显示在提单上）。

电话&传真、邮箱地址必须输入在相应的位置。

为了满足客户的商业需要和一些港口的特殊要求，我司开放了SHIPPER/ CONSIGNEE/ NOTIFY提单显示的编辑功能。如果提单编辑Use BL的部分被激活，那么提单上仅仅会显示提单编辑（即“BL Company”“BL Address”“BL Contact”处）的内容。

例如：若不想显示联系方式，可在“Use BL”处挑勾，然后删除“BL Contact”处的内容。

注意：若港口有要求完整显示公司资料，我司将忽略此处的编辑。

编辑 (Edit) - Company的制作

- USE BL的应用

1. 对于所有非(美国/加拿大/波多黎各)的货物，在任何情况下舱单中的Shipper / Consignee / Notify信息必须和USE BL功能被激活后提单显示的Shipper / Consignee / Notify信息指向同一公司。
2. 对于美国/加拿大/波多黎各的货物，如果AMS FILING由NVOCC自己申报，那么舱单中的Shipper / Consignee / Notify信息必须和USE BL功能被激活后提单显示的Shipper / Consignee / Notify信息指向同一公司。
3. 对于美国/加拿大/波多黎各的货物，如果AMS FILING由MSC申报且提单与舱单资料不同的情况下，那么舱单中的Shipper / Consignee 信息必须为Real Shipper / Real Consignee; 在USE BL功能被激活后提单上可以显示完全不同的BL Shipper / BL Consignee，但舱单中和提单上Notify party必须始终保持一致。

	舱单中	提单上
发货人栏：	Real Shipper	Bill Shipper
收货人栏：	Real Consignee	Bill Consignee
通知人栏：	Notify	Notify

4. 注意：只有TO ORDER OF A BANK的情况下可以把consignee的地址用USE BL功能不在提单上显示地址，其余情况下的shipper/ consignee/ notify必须在提单上显示地址，不可使用此功能删除提单地址。

编辑 (Edit) - Company的制作

- Freight Forward Consignee

! Company Type:	Consignee
Reference Number:	
! Name:	AAAAA
Address:	XXXXXXXXXX
City:	Long Beach, CA
ZIP Code:	3102230373
Contact:	
Phone:	
Fax:	
Email:	
Intra Code:	
Group Code:	
Sub Group Code:	
Company Code:	
Other Info:	
Use BL:	<input checked="" type="checkbox"/>
BL Company:	BBBBB
BL Address:	XXXXXXXXXX
BL Contact:	

On the left-hand menu, 'Consignee' is highlighted, and 'Freight Forward Consignee' is also visible below it. A checkbox at the top of the form is also highlighted.

符合以下条件时，必须添加 Freight Forward Consignee 并录入 **提单收货人** 的资料：

1. POD是美国/加拿大/波多黎各
2. AMS FILING由MSC来申报, AMS申报状态栏未挑钩
3. 提单收货人与真实收货人不同

编辑 (Edit)

请仔细阅读操作使用说明，
在使用MAGIC HAND 8制作
提单样本时，各代理必须
为其录入及提供的任何数
据承担一切责任。

保存 (Save)

直接点击Save，则保存当前打开页面的信息

Save all: 保存页签栏所有页面的信息

如果出现提示信息，请按照提示信息进行相应的操作

保存 (Save)

若保存失败
则系统会返回失败信息，请根据返回的信息进行相应的操作

Comment	Regulation	ItemInMHEDILayout
ResultLevel: Error		
BookingNumber: 181MARYTEST0702	BookingNumber 应该是17个字节, 请更正	MH8.uBooking.BookingNumber/MH6.12002
ResultLevel: Warning		
AgentCode:C01, MSCCode not found	MH代理的MSC CODE未加入, 请与CSR订舱部门查询	
SO/SI CompanyType:Elsewhere Inv. Com., city no...	公司城市未找到, 请提供	MH8.uCompany.City CityCode/MH6.26007 006
SO/SI CompanyType:Booking Shipper	Company GroupCode 未找到, 请提供	MH8.uCompany.GroupCode/MH6.38011

Error 表示ESI存在问题无法被系统接受。需要解决后，重新存盘

Warning 提示信息有问题，但是不影响系统接受。但从内容方面看，大家不能大意，应该仔细落实Warning 给出的信息，如果有必要的话，通过额外的e-mail或电话与相关部门沟通解决。

保存 (Save)

若保存成功
会出现相应的提示信息 : Successfully saved!

而后将返回 **Information** 和 **Warning** 信息

Comment	Regulation
ResultLevel: Information	
	OK,等待下一步的操作
ResultLevel: Warning	
Vessel voyage:MSC CHICAGO - FG421A May 24 2014 1:00PM	船舶已离港,新的订舱不接受,请通过MHKHVoyage取
BLPOL:SHANGHAI	无Precarriage (POR)的货物, PrintOnBL (BLPOR/BLPOL/BL
Country:Romania, SO/SI REFNumbeSeqNo:1, ReferenceNumberType:Clean Inspection Report for...	SO/SI中ReferenceNumberType此国家不接受,请更正

上图仅为代理客户端EDI保存预查, 不代表已发给MSC

保存 (Save)

- Preview

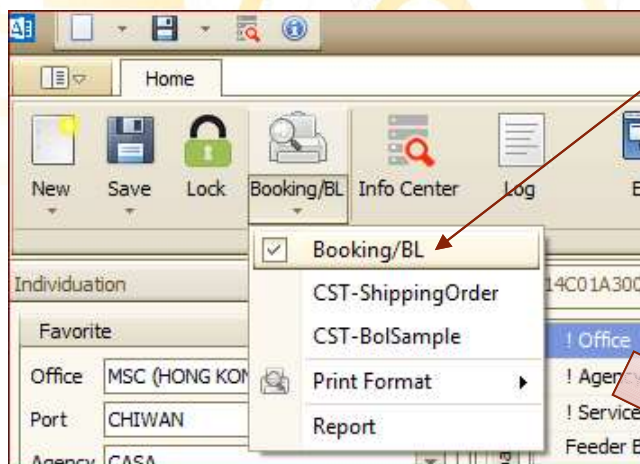

保存成功后，可点击此处预览copy，但最终的copy请以我司发出的为准

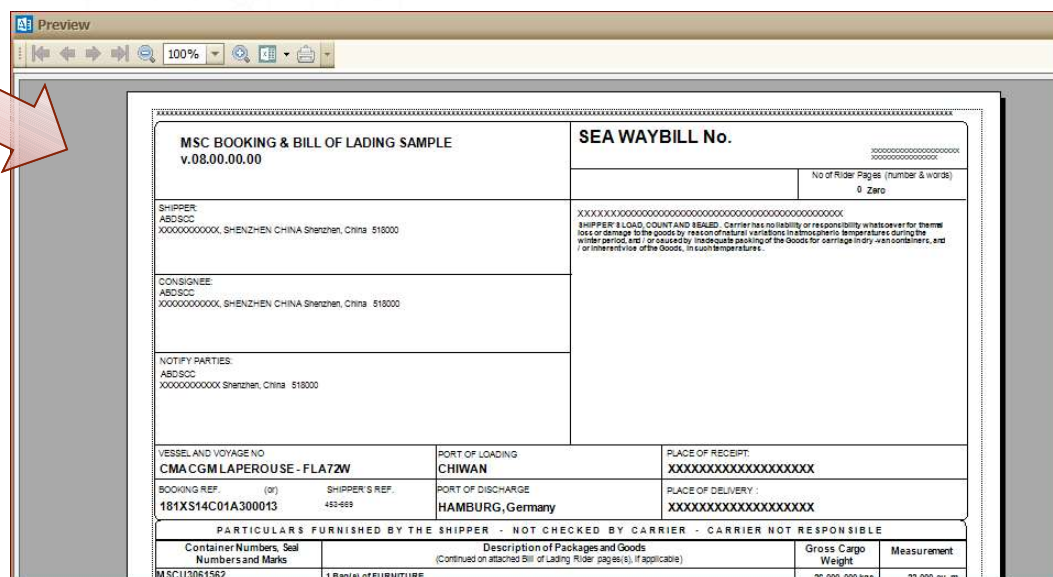

导出 (Export)

- 单票导出

1. 在所打开的booking的shipment处点击右键导出

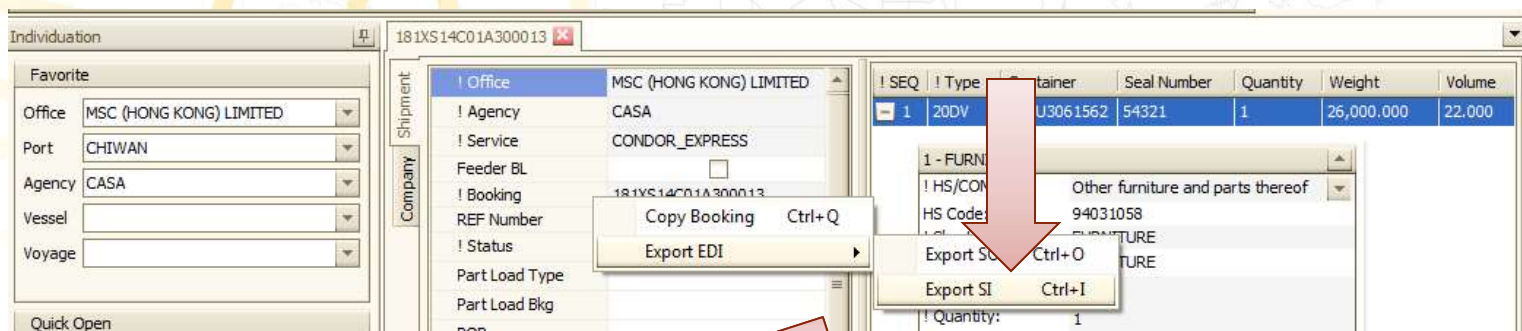

2. 选择存放文档的本地盘

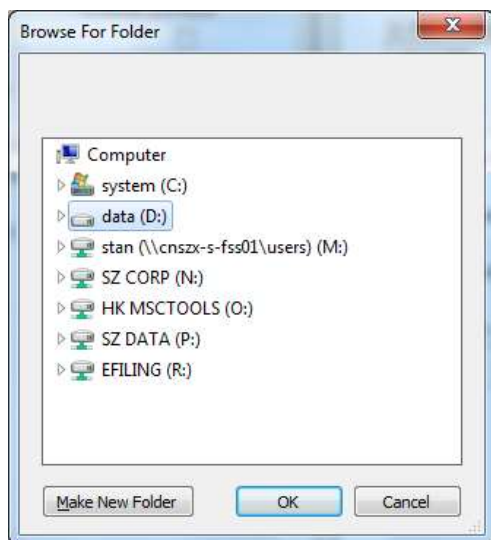

3. 将会自动弹出以下邮件格式（自动弹出仅适用于outlook），再把此份文档发至邮箱：hk181-mh8edi.it@msc.com

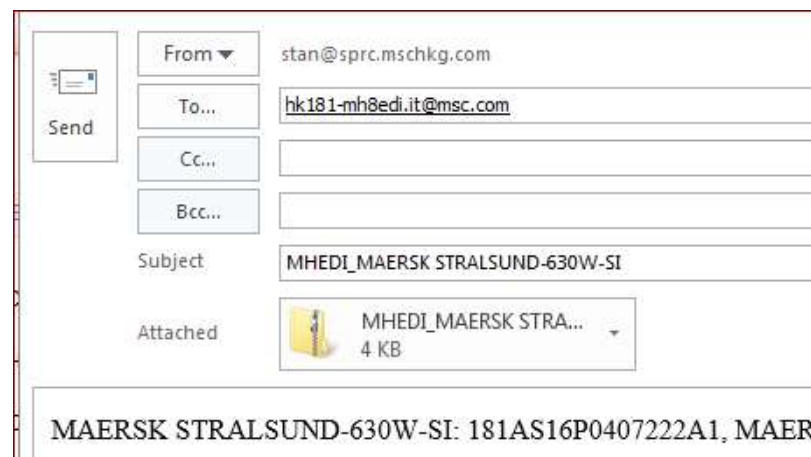

导出 (Export)

- 批量导出

点击此处可批量导出SI的EDI文件

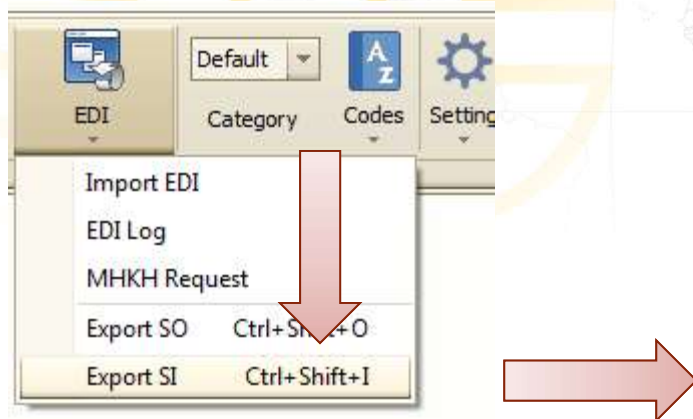

此界面类似于Info Center界面
输入数据筛选参数后，可以将符合要求的booking筛选出来，选中需要批量导出的booking后，点击右键生成一个ESI文件。

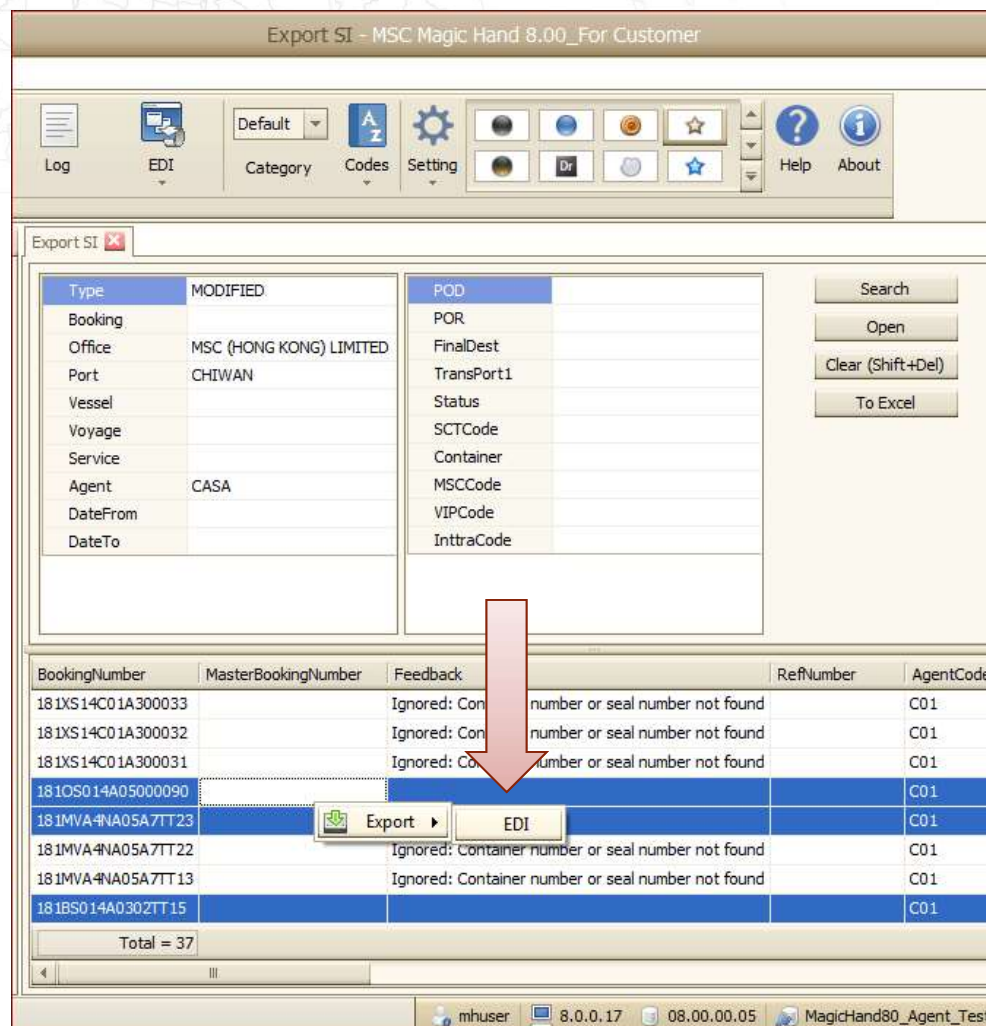

导出 (Export)

邮件发出后，将会收到MH的feedback邮件，请根据邮件的提示进行相关操作。

Dear MSC Customers,
Please kindly find the feedback

File Name : MHEDI_SI_20140611105103

BookingNumber	Type	Level	Regulation
181LZ014A0000054	SI	Warning	MH 代理的 MSC CODE 未加入，请与 CSR 订舱部门查询
181LZ014A0000054	SI	Error	此箱型与箱号不符，请更正

失败:
请根据红色的Error提示更正相关数据，更新后请重新发送ESI邮件

Dear MSC Customers,
Please kindly find the feedback

File Name : MHEDI_SI_20140723162827

BookingNumber	Type	Level	Regulation
181XS14C01A300013	SI	Warning	MH 代理的 MSC CODE 未加入，请与 CSR 订舱部门查询
181XS14C01A300013	SI	Information	OK,正在传输中

成功:
EDI CENTER只接受一次成功传输的ESI，所以，一旦发出的ESI被接受后，其后的任何更改，不能再通过ESI发送，必须通过单独的E-MAIL，进入更改流程。

MHKH申请 (MHKH Request)

- 若发现save时提示的信息与feedback邮件的提示信息不同时，用户可以通过MHKH与MSC进行数据同步，选择完需要的MHKH类型后，单击“生成”按钮，将生成的zip文件发送邮件给MSC。

Email address: hk181-mh8edi.it@msc.com

MHKH Request

MHKH Type	Parameter	Value
MH Location/Port	Location	
MH Codes		
MH HSCode/Commodity		
MH DChemical		
MH Vessel/Voyage		

SI阶段较常需要进行同步的是“MH Codes”

Generate Cancel

MHKH类型说明:

1. MH Location/Port 同步Location和Port的数据
2. MH Codes 同步所有的代码表，包括MSC的规则、字段、多语言等等。
3. MH HSCode/Commodity 同步MSC的Commodity数据
4. MH DChemical 同步危险品数据
5. MH Vessel/Voyage 同步船名航次数据
6. MH Company 同步公司数据

MHKH申请 (MHKH Request)

- 用户得到回执后，将回执邮件内的zip文件保存到本地盘，点开“Import EDI”，然后将文件拖入到界面内即可，最新数据将被同步到用户的本地数据库中。

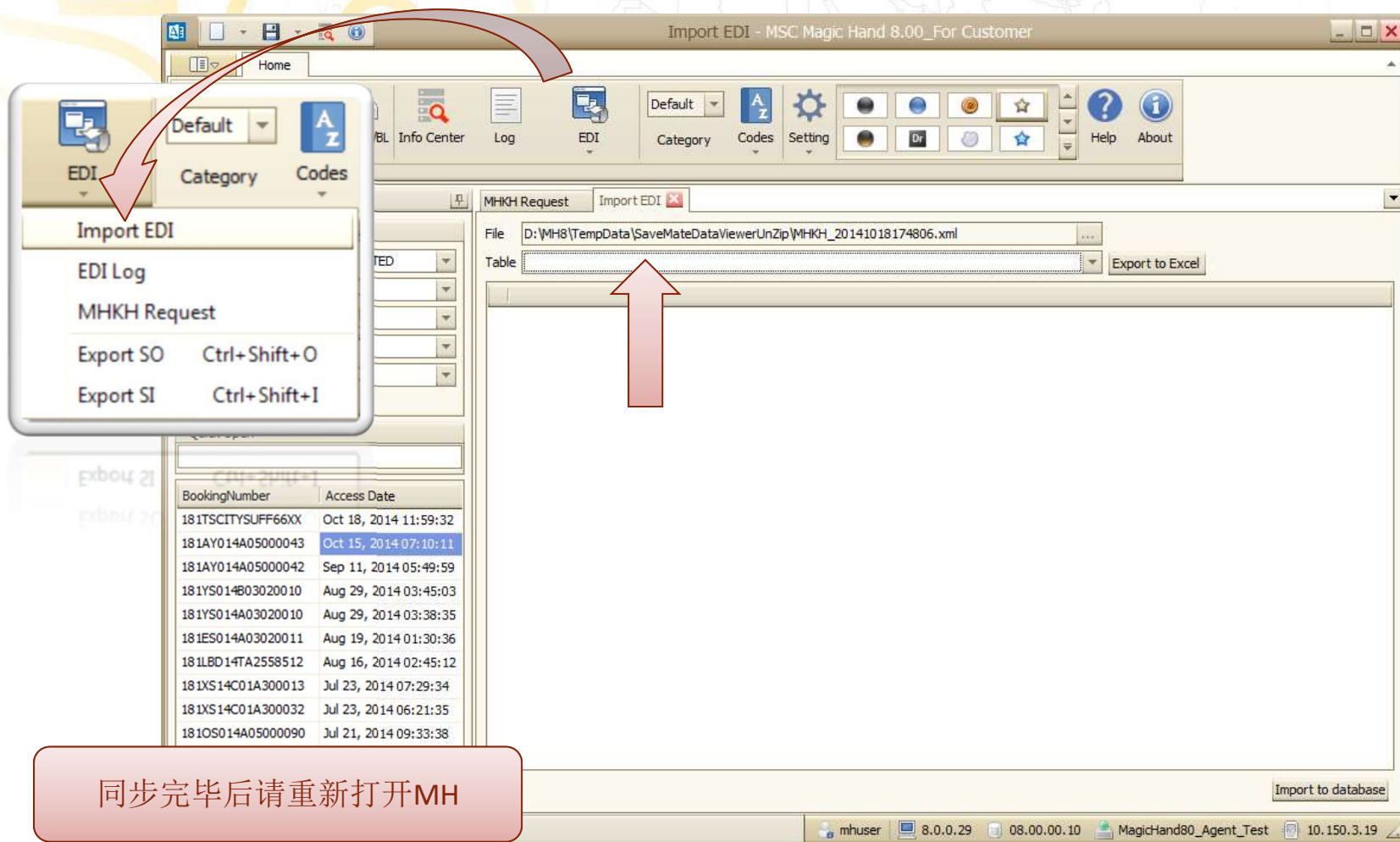

若对于以上SI制作流程仍有疑问，请联系以下相关人员

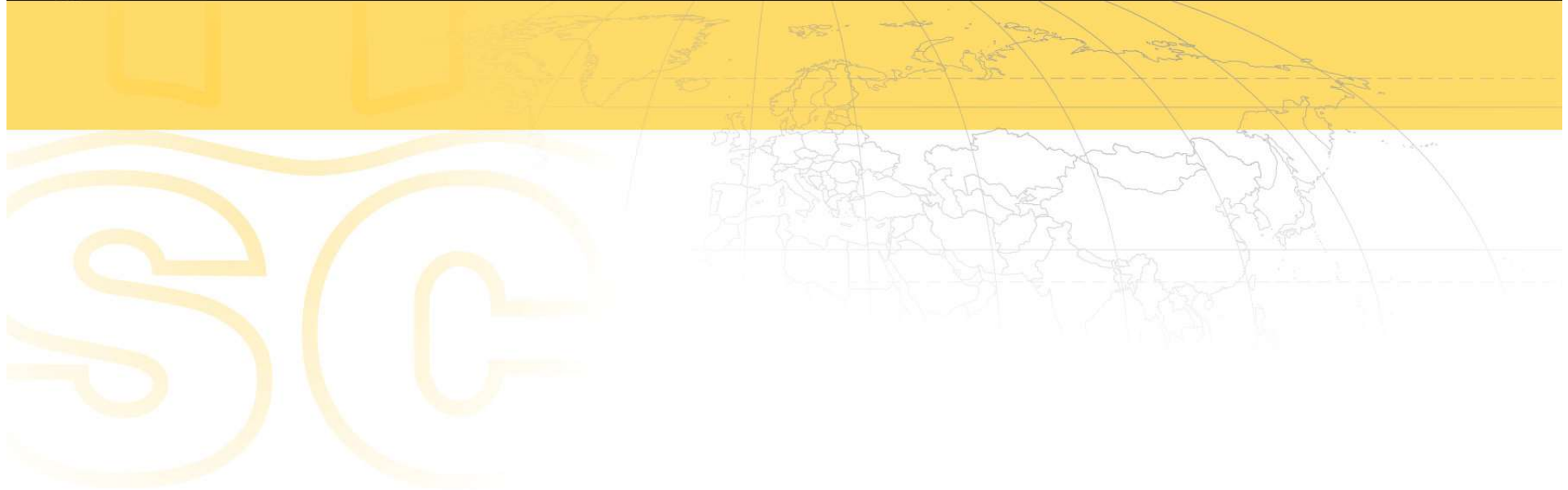

Welcome to give us your precious opinions and constructive suggestions!

Thank you!